Schnitt H-H

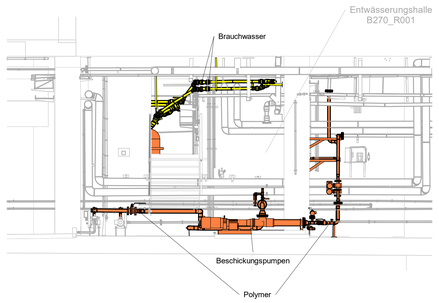

Schnitt 10-10

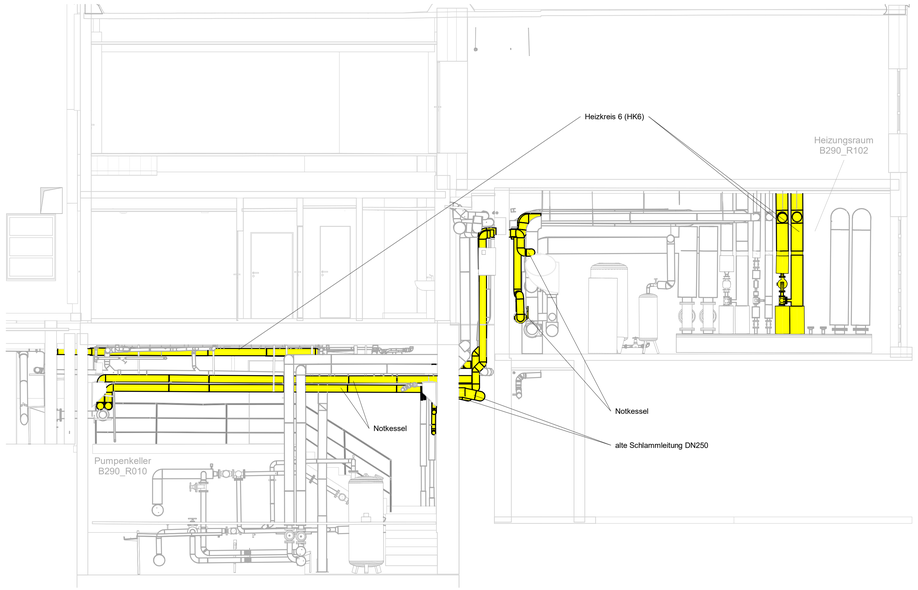

Schnitt 11-11

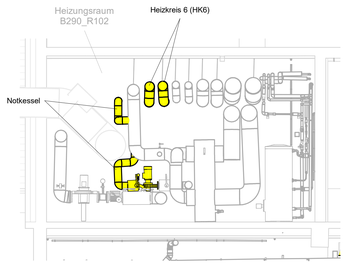

Schnitt J-J

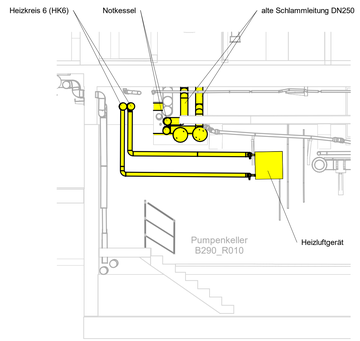

Schnitt I-I

Legende

- Rückbau Phase 1.BA 1.1
- Rückbau Phase 1.BA 1.2
- Bestand

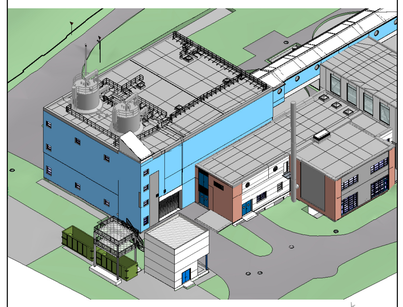

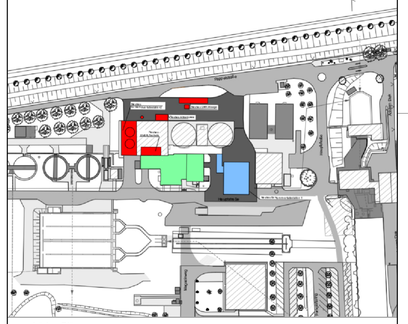

zugehörige Pläne:

- M-010 B 290 - Schlammtrocknung Abbruch Maschinentechnik Grundrisse
- M-012 B 290 - Schlammtrocknung Abbruch Maschinentechnik 3D-Ansicht

Hinweis:

Der Rückbau erfolgt in zwei Schritten.
– Der Rückbau der Phase 1.BA 1.1 kann ohne Beschränkung erfolgen.
– Der Rückbau der Phase 1.BA 1.2 erfolgt erst, wann die neuen pFM-Anlagen 1 und 2 in Betrieb genommen werden können.

± 0.00 OKFFB EG = +5.28 m NHN

0 1 2 3 4 5 m
1:50

Alle Angaben und Maße sind am Bau zu prüfen!

Verweis Index

Änderungshinweis siehe Vermerk aktueller Index

*Alle in diesem Dokument enthaltenen Inhalte, insbesondere Texte, Grafiken und Abbildungen, sind geistiges Eigentum der Firma *************** und unterliegen dem Schutz des Urheberrechts. Eine Nutzung, Reproduktion, Weitergabe oder Veröffentlichung – ganz oder teilweise – ist ohne vorherige schriftliche Zustimmung der Rechtsinhaberin untersagt, soweit keine gesetzlichen Erlaubnistatbestände eingreifen. Verstöße gegen das Urheberrecht können rechtliche Schritte sowie zivil- und strafrechtliche Sanktionen nach sich ziehen.*

Index	Änderung	gez. / bearb.	geprüft	Datum

AZV Südholstein

Am Heuhafen 2
25491 Hetlingen

Tel. 04103-946-0

Projekt
Neubau Dickschlammlagerung
1. Bauabschnitt

Darstellung
B 290 - Schlammtrocknung Abbruch Maschinentechnik Schnitte

Leistungsphase
Ausführungsplanung

Maßstab		Datum	Name
1 : 50	gezeichnet	11.09.2025	MOD
	bearbeitet	19.11.2025	AX
	geprüft	17.12.2025	JS
Datei: siehe linken Plannand	Originalformat: (1189mm x 841mm)		

Zeichnungs-Nr.
2540015-05-M-011

N:\Projekte\...